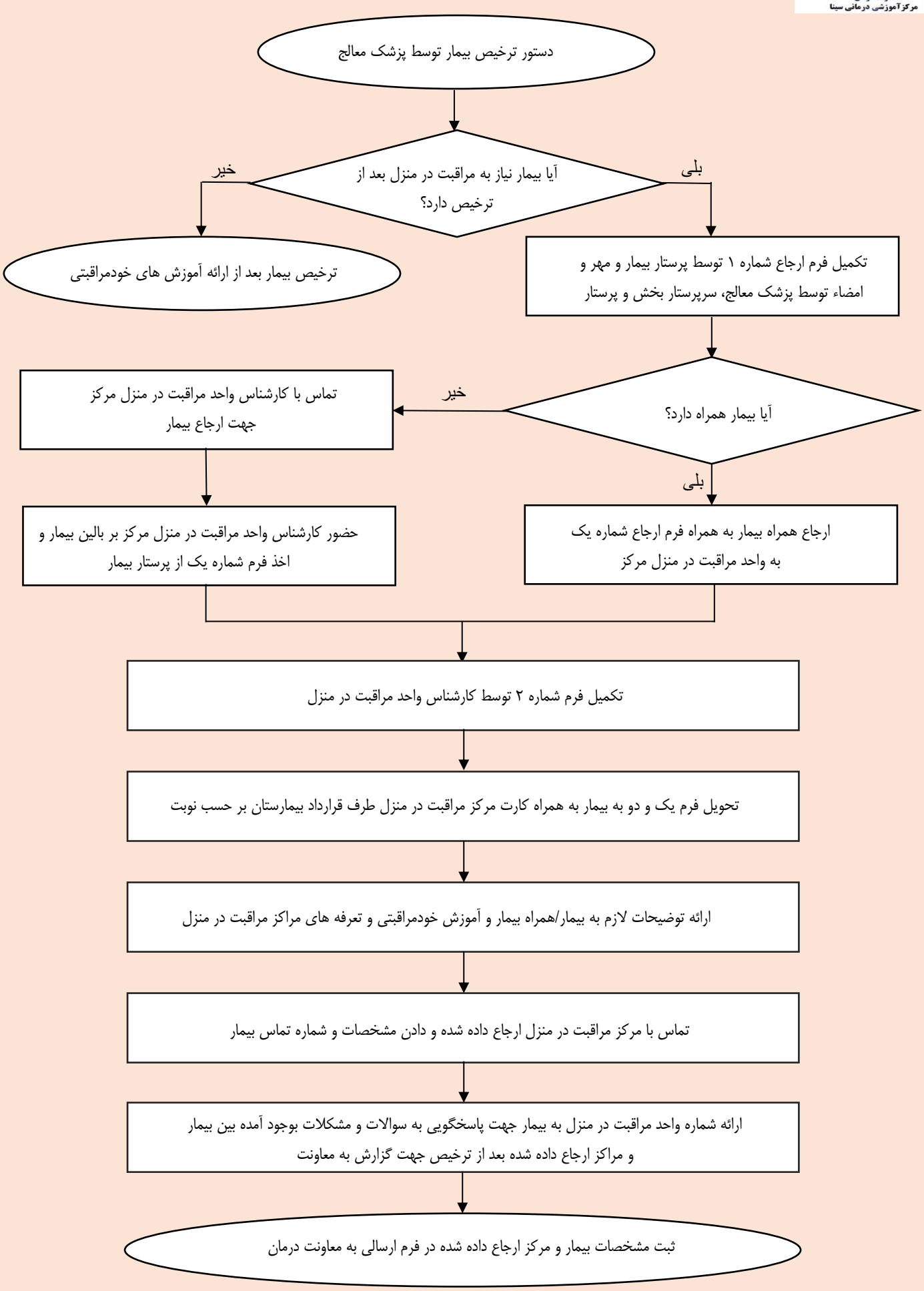فرآیند ارجاع بیماران به مراکز مراقبت در منزل